OPTION INTERNATIONALE

Cette option valide un approfondissement des compétences en anglais, permet la capitalisation d'une expérience internationale et la valorisation de ces compétences par une certification du niveau en langue anglaise (CLES).

DÉBOUCHÉS PROFESSIONNELS

Les diplômés occupent des postes de :
- Chargé d'études statistiques
- Chargé de projet marketing
- Consultant décisionnel
- Gestionnaire de données

Secteurs des assurances, des banques, des prestations de services informatiques, de l'industrie...

PROCÉDURE DE CANDIDATURE

La période de pré-inscription est ouverte de janvier à mars.

Les candidatures doivent être déposées sur le site internet :
ecandidat.appli.univ-poitiers.fr

Pour tout renseignement :

IUT DE POITIERS - Service scolarité
14 allée Jean Monnet - TSA 41114
86073 POITIERS CEDEX 9

Tél. 05 49 45 34 00
Fax 05 49 45 34 65
iutp.scolarite@univ-poitiers.fr
http://iutp.univ-poitiers.fr

Les sélections s'effectuent **en mai** sur dossier.

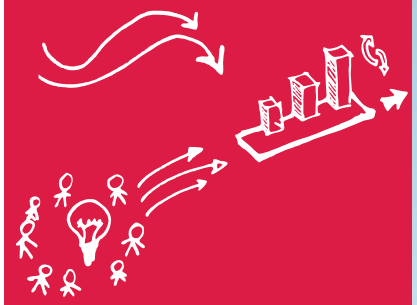

IUT86

IUTpoitiers

iut-poitiers-niort-châtellerault

iutpoitiersofficiel

CONTACT

IUT DE POITIERS
Site de NIORT
Département STID
ZA de Noron
8 rue Archimède
79000 Niort
http://iutp.univ-poitiers.fr/lpmds
facebook : stid-niort-officiel

Secrétariat
Tél. 05 49 79 99 01
iutp.mds@univ-poitiers.fr

Pôle Formation Continue et Apprentissage
Tél. 05 49 45 41 64
iutp.fca@univ-poitiers.fr

iut POITIERS NIORT CHÂTELLERAULT

Les pieds sur terre, un projet dans la tête,
un métier dans les mains !

Région Nouvelle-Aquitaine · CFA SUP Nouvelle-Aquitaine · Université de Poitiers

iut POITIERS NIORT CHÂTELLERAULT

QUEST-CE QU'UNE LICENCE PROFESSIONNELLE ?

La licence professionnelle est un diplôme universitaire à Bac+3. Elle est conçue, en partenariat avec les entreprises, pour vous conduire à une insertion professionnelle immédiate. Cette formation vous permet d'acquérir une formation de pointe répondant à des besoins métiers précis. Votre année de formation allie enseignements théoriques et pratiques, apprentissage de méthodes et de savoir-faire, conduite de projets et stage de 12 à 16 semaines en France ou à l'étranger. Un tiers de la formation vous est dispensé par des professionnels issus du monde socio-économique. Afin d'étendre vos compétences en anglais, l'IUT vous propose de suivre cette formation en choisissant l'option internationale.

OBJECTIFS DE LA FORMATION

En 5 mois de cours et une présence forte en entreprise (16 semaines de stage pour les étudiants en formation initiale et 35 semaines pour les alternants), la licence Métiers du décisionnel et de la statistique apprend à :

- Synthétiser l'information contenue dans les bases de données au moyen de techniques statistiques pour fournir des indicateurs parlants
- Automatiser la création de tableaux de bord
- Créer une solution décisionnelle de toute pièce : collecte et organisation des données, traitement statistique, restitution sous forme de tableaux de bord
- Répondre à des problématiques liées au marketing (enquête en ligne, web marketing, scoring,...)

LES CONDITIONS D'ADMISSION

La licence professionnelle est ouverte aux titulaires d'un bac + 2 :

- DUT : STID, GEA, Informatique, TC
- L2 : Informatique, Maths, Sciences Eco
- BTS : Informatique, Comptabilité Gestion

Sont admissibles les titulaires d'un des diplômes requis (étudiants, salariés, demandeurs d'emploi) ou les personnes ayant obtenu une validation de leurs acquis personnels et/ou professionnels.

MODALITÉS DE LA FORMATION

La licence professionnelle en 1 an peut être suivie :

- en formation initiale
- en contrat d'apprentissage
- en contrat de professionnalisation
- en formation continue

iut POITIERS NIORT CHÂTELLERAULT

PROGRAMME - CONTENU DES ENSEIGNEMENTS

Un outil décisionnel, c'est une combinaison de trois disciplines souvent enseignées isolément au niveau Bac + 2 : l'informatique, la statistique et la communication. La licence Métiers du décisionnel et de la statistique fournit le complément de savoirs permettant de participer à la mise en œuvre de ces outils destinés à l'amélioration du pilotage de l'activité commerciale.

Informatique décisionnelle - Base de données (Oracle, MySQL) - Système d'information décisionnel (Talend, Business Objet, Qlikview) - Techniques de programmation - Exploitation du Big Data (Hadoop, Spark)	145 h
Statistique - Statistique descriptive et inférentielle - Régression et analyse de la variance et analyse de données multidimentionnelles - Programmation statistique (Excel, SAS, R)	95 h
Environnement professionnel - Techniques d'expression - Anglais professionnel - Droit et informatique	60 h
Application au marketing - Marketing, webmarketing, géomarketing (Odoo, MapInfo) - Étude de marché (Sphinx) - Connaissance client (Scoring, CRM)	110 h
Projets tutorés et stage. Ils visent à l'opérationnalité du diplômé en lui permettant de construire dans des environnements très variés des solutions décisionnelles.	

APRÈS LA LICENCE PRO

Situation à 6 mois après l'obtention du diplôme
% sur le nombre de réponses à l'enquête

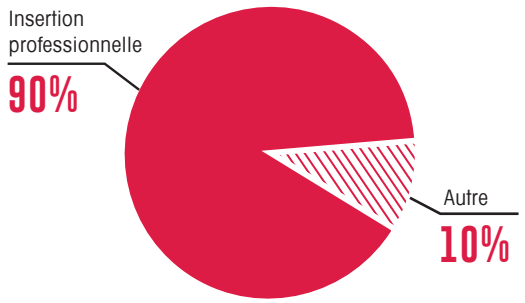

Autre : préparation à des concours, alternance ou mobilité à l'étranger

LICENCE PROFESSIONNELLE

INFORMATIQUE DECISIONNELLE APPLIQUEE AU MARKETING

MÉTIERS DU DÉCISIONNEL ET DE LA STATISTIQUE

possible en ALTERNANCE

Université de Poitiers

SITE DE NIORT